

# Sinistralitat laboral

Dades del mes de desembre de 2007

Gabinet Tècnic

Servei d'Estudis i Estadístiques

Data d'actualització: 17/01/2008

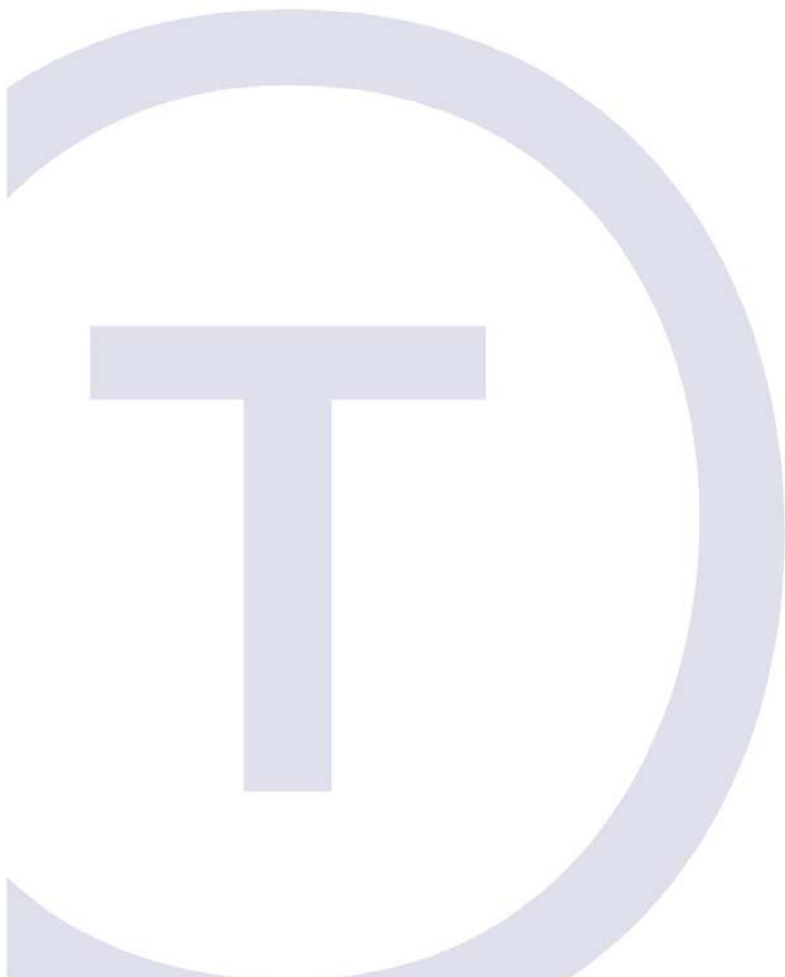

Generalitat de Catalunya  
Departament de Treball  
**Secretaria General**



**observatori**  
del treball

## **Nota informativa**

L'entrada en funcionament de la nova versió del sistema de declaració electrònica d'accidents Delt@2 a mitjans d'abril de 2007, ha suposat una sèrie de canvis , com la incorporació de noves variables i la inclusió de noves validacions a variables ja existents.

Aquest fet ha implicat una adaptació similar al portal CAT365, Serveis i Tràmits (Gencat) per tal d'harmonitzar els mateixos formats.

Paral·lelament totes les entitats notificadores han d'adaptar els seus sistemes a les noves especificacions de format per a poder tramitar les remeses d'accidents. Aquest fet ha afectat el ritme de comunicació d'accidents, de forma que aquests primers mesos de funcionament del nou sistema, es detecta una certa davallada en el nombre de comunicats enregistrats, fet que caldrà tenir present en la lectura i interpretació de les dades.

**Sinistralitat laboral a Catalunya****ÍNDEXS D'INCIDÈNCIA - RESUM  
any 2007****Accidents en jornada de treball amb baixa per gravetat**

	Accidents de treball amb baixa				Índexs d'incidència (1)				
	Total	Lleus	Greus	Mortals	Total	Lleus	Greus	Mortals	
<b>Catalunya</b>									<b>Catalunya</b>
Total	161.073	159.676	1.292	105	5.723,98	5.674,33	45,91	3,73	Total
Agricultura	2.732	2.689	40	3	4.897,13	4.820,05	71,70	5,38	Agricultura
Indústria	47.165	46.786	360	19	8.565,86	8.497,03	65,38	3,45	Indústria
Construcció	35.515	35.085	396	34	12.212,78	12.064,91	136,18	11,69	Construcció
Serveis	75.661	75.116	496	49	3.947,26	3.918,83	25,88	2,56	Serveis
<b>Barcelona</b>									<b>Barcelona</b>
Total	119.989	119.037	886	66	5.644,10	5.599,32	41,68	3,10	Total
Agricultura	1.120	1.103	17	0	6.616,77	6.516,33	100,43	0,00	Agricultura
Indústria	36.474	36.200	263	11	8.523,18	8.459,15	61,46	2,57	Indústria
Construcció	23.604	23.344	236	24	12.504,04	12.366,31	125,02	12,71	Construcció
Serveis	58.791	58.390	370	31	3.939,67	3.912,80	24,79	2,08	Serveis
<b>Girona</b>									<b>Girona</b>
Total	16.844	16.715	117	12	6.362,65	6.313,92	44,20	4,53	Total
Agricultura	530	528	2	0	5.960,55	5.938,06	22,49	0,00	Agricultura
Indústria	4.769	4.738	28	3	9.399,16	9.338,06	55,18	5,91	Indústria
Construcció	4.731	4.678	51	2	12.457,28	12.317,72	134,29	5,27	Construcció
Serveis	6.814	6.771	36	7	4.077,20	4.051,47	21,54	4,19	Serveis
<b>Lleida</b>									<b>Lleida</b>
Total	8.728	8.577	136	15	5.648,66	5.550,94	88,02	9,71	Total
Agricultura	418	403	14	1	2.838,09	2.736,25	95,06	6,79	Agricultura
Indústria	2.350	2.310	37	3	9.355,91	9.196,67	147,31	11,94	Indústria
Construcció	2.547	2.492	51	4	11.439,43	11.192,40	229,06	17,97	Construcció
Serveis	3.413	3.372	34	7	3.693,59	3.649,22	36,80	7,58	Serveis
<b>Tarragona</b>									<b>Tarragona</b>
Total	15.512	15.347	153	12	5.770,00	5.708,63	56,91	4,46	Total
Agricultura	664	655	7	2	4.356,64	4.297,59	45,93	13,12	Agricultura
Indústria	3.572	3.538	32	2	7.629,14	7.556,52	68,35	4,27	Indústria
Construcció	4.633	4.571	58	4	11.086,89	10.938,52	138,80	9,57	Construcció
Serveis	6.643	6.583	56	4	4.026,33	3.989,97	33,94	2,42	Serveis
<b>Espanya</b>	<i>octubre 2006 - setembre 2007</i>				<i>octubre 2006 - setembre 2007</i>				<b>Espanya</b>
Total	931.463	921.787	8.830	846	5.839,08	5.778,42	55,35	5,30	Total
Agricultura	34.770	34.095	612	63	3.127,29	3.066,58	55,04	5,67	Agricultura
Indústria	240.318	237.993	2.155	170	9.846,36	9.751,10	88,30	6,97	Indústria
Construcció	254.684	251.342	3.055	287	12.810,96	12.642,85	153,67	14,44	Construcció
Serveis	401.691	398.357	3.008	326	3.858,07	3.826,05	28,89	3,13	Serveis

Font: Departament de Treball, i Ministeri de Treball i Afers Socials

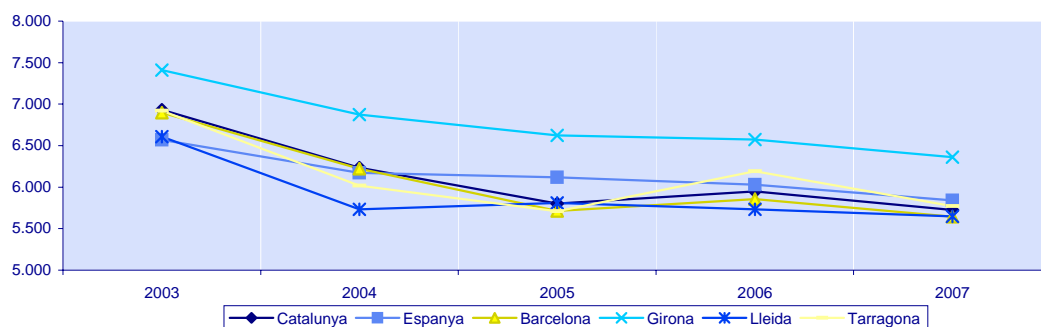
(1) *Índex d'incidència* = nombre d'accidents per cada 100.000 afiliats a algun dels règims de la Seguretat Social que tenen cobertes les contingències d'accidents de treball i malalties professionals (Règim General, Règim Especial de la Mineria del Carbó, Règim Especial del Mar, Règim Especial Agrari i afiliats al Règim Especial de Treballadors Autònoms amb contingències cobertes)**Evolució dels índexs d'incidència dels accidents en jornada de treball amb baixa**

(\*) Vegeu nota informativa

# Sinistralitat laboral a Catalunya

# ÍNDEXS D'INCIDÈNCIA - EVOLUCIÓ any 2007

## Evolucions dels índexs d'incidència dels accidents en jornada de treball amb baixa per sector econòmic

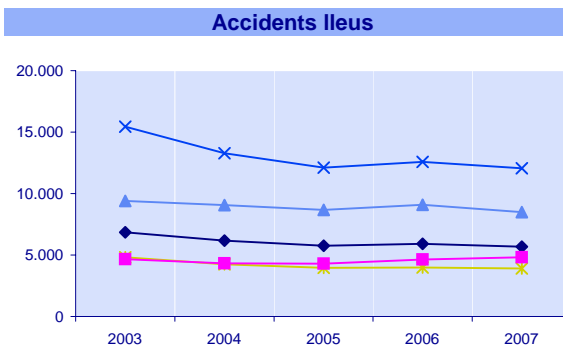
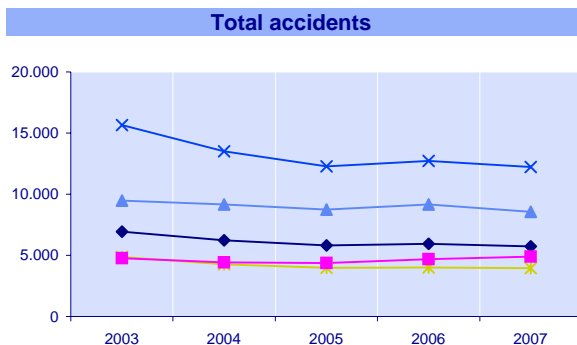

índexs (1)	2003	2004	2005	2006	2007
total	6.930,96	6.232,70	5.803,24	5.949,57	5.723,98
agricultura	4.752,86	4.422,11	4.369,81	4.685,47	4.897,13
indústria	9.474,70	9.160,17	8.746,83	9.163,92	8.565,86
construcció	15.658,62	13.505,20	12.281,14	12.719,59	12.212,78
serveis	4.864,57	4.275,35	3.979,79	4.014,16	3.947,26
<b>accidents</b>	<b>2003</b>	<b>2004</b>	<b>2005</b>	<b>2006</b>	<b>2007</b>
total	170.045	157.621	152.674	162.979	161.073
agricultura	2.681	2.555	2.591	2.678	2.732
indústria	54.639	52.107	48.880	50.136	47.165
construcció	35.128	31.707	31.237	35.738	35.515
serveis	77.597	71.252	69.966	74.427	75.661

índexs (1)	2003	2004	2005	2006	2007	índexs (1)
total	6.859,55	6.162,75	5.745,27	5.898,72	5.674,33	total
agricultura	4.660,67	4.326,91	4.295,60	4.631,23	4.820,05	agricultura
indústria	9.390,94	9.074,38	8.665,41	9.092,09	8.497,03	indústria
construcció	15.437,08	13.282,86	12.110,90	12.569,75	12.064,91	construcció
serveis	4.819,44	4.233,10	3.946,06	3.984,60	3.918,83	serveis
<b>accidents</b>	<b>2003</b>	<b>2004</b>	<b>2005</b>	<b>2006</b>	<b>2007</b>	<b>accidents</b>
total	168.293	155.852	151.149	161.586	159.676	total
agricultura	2.629	2.500	2.547	2.647	2.689	agricultura
indústria	54.156	51.619	48.425	49.743	46.786	indústria
construcció	34.631	31.185	30.804	35.317	35.085	construcció
serveis	76.877	70.548	69.373	73.879	75.116	serveis

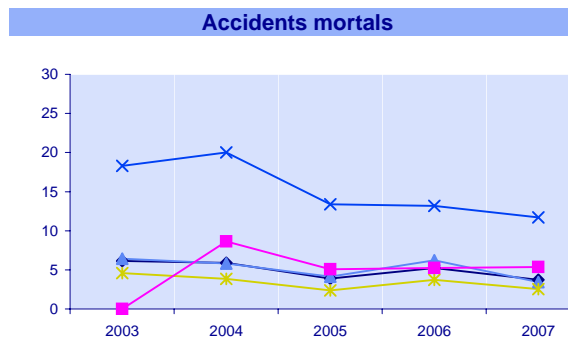
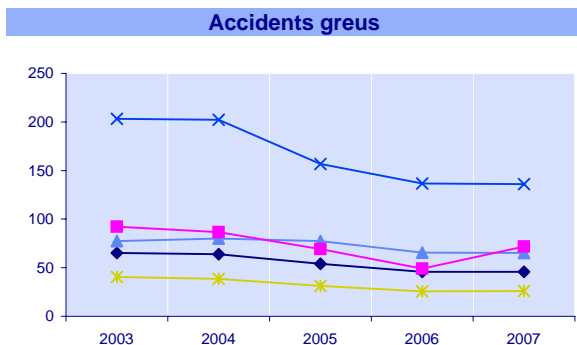
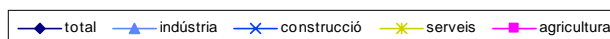

índexs (1)	2003	2004	2005	2006	2007
total	65,26	64,06	54,09	45,63	45,91
agricultura	92,19	86,54	69,15	48,99	71,70
indústria	77,34	79,99	77,30	65,62	65,38
construcció	203,27	202,32	156,87	136,67	136,18
serveis	40,56	38,40	31,34	25,83	25,88
<b>accidents</b>	<b>2003</b>	<b>2004</b>	<b>2005</b>	<b>2006</b>	<b>2007</b>
total	1.601	1.620	1.423	1.250	1.292
agricultura	52	50	41	28	40
indústria	446	455	432	359	360
construcció	456	475	399	384	396
serveis	647	640	551	479	496

índexs (1)	2003	2004	2005	2006	2007	índexs (1)
total	6,15	5,89	3,88	5,22	3,73	total
agricultura	0,00	8,65	5,06	5,25	5,38	agricultura
indústria	6,42	5,80	4,12	6,21	3,45	indústria
construcció	18,28	20,02	13,37	13,17	11,69	construcció
serveis	4,58	3,84	2,39	3,72	2,56	serveis
<b>accidents</b>	<b>2003</b>	<b>2004</b>	<b>2005</b>	<b>2006</b>	<b>2007</b>	<b>accidents</b>
total	151	149	102	143	105	total
agricultura	0	5	3	3	3	agricultura
indústria	37	33	23	34	19	indústria
construcció	41	47	34	37	34	construcció
serveis	73	64	42	69	49	serveis

Font: Departament de Treball

(1) Índex d'incidència = nombre d'accidents per cada 100.000 afiliats a algun dels règims de la Seguretat Social que tenen cobertes les contingències d'accidents de treball i malalties professionals (Règim General, Règim Especial de la Mineria del Carbó, Règim Especial del Mar, Règim Especial Agrari i afiliats al Règim Especial de Treballadors Autònoms amb contingències cobertes)

(\*) Vegeu nota informativa

**Sinistralitat laboral a Catalunya****RESUM GENERAL**  
desembre-2007

	Dades del mes		Acumulat de l'any		Variació (%) (1)	
	2006	2007	2006	2007	mes	acumulat
<b>Accidents en jornada de treball amb baixa</b>	21.245	31.708	305.784	305.782	49,25	0,00
	10.697	11.017	162.979	161.073	2,99	-1,17
Lleus	10.597	10.920	161.586	159.676	3,05	-1,18
Greus	94	89	1.250	1.292	-5,32	3,36
Mortals	6	8	143	105	33,33	-26,57
<b>sense baixa</b>	10.548	20.691	142.805	144.709	96,16	1,33
<b>Accidents in itinere</b>	1.334	1.432	19.110	18.685	7,35	-2,22
	1.305	1.409	18.693	18.239	7,97	-2,43
Lleus	26	19	358	401	-26,92	12,01
Greus	3	4	59	45	33,33	-23,73
Mortals						
<b>Malalties professionals amb baixa</b>	259	..	5.511	..	..	..
	234	..	4.841	..	..	..
Lleus	234	..	4.830	..	..	..
Greus	0	..	11	..	..	..
Mortals	0	..	0	..	..	..
<b>sense baixa</b>	25	..	670	..	..	..

(1) Percentatge de variació respecte al mateix període de l'any anterior

(..) Dada no disponible

**Accidents en jornada de treball amb baixa per gravetat**

	Dades del mes				Acumulat de l'any			
	Total	Lleus	Greus	Mortals	Total	Lleus	Greus	Mortals
<b>Per demarcació territorial</b>								
Catalunya	11.017	10.920	89	8	161.073	159.676	1.292	105 Catalunya
Barcelona	8.254	8.191	59	4	119.989	119.037	886	66 Barcelona
Girona	1.026	1.015	11	0	16.844	16.715	117	12 Girona
Lleida	643	632	9	2	8.728	8.577	136	15 Lleida
Tarragona	1.094	1.082	10	2	15.512	15.347	153	12 Tarragona
<b>Per gran sector econòmic</b>								
Agricultura	183	180	3	0	2.732	2.689	40	3 Agricultura
Indústria	3.105	3.086	18	1	47.165	46.786	360	19 Indústria
Construcció	2.326	2.297	28	1	35.515	35.085	396	34 Construcció
Serveis	5.403	5.357	40	6	75.661	75.116	496	49 Serveis
<b>Per sexe</b>								
Homes	8.240	8.154	78	8	122.915	121.681	1.133	101 Homes
Dones	2.777	2.766	11	0	38.158	37.995	159	4 Dones
<b>Per tipus de contracte (2)</b>								
Fix	62%	62%	60%	63%	61%	61%	59%	60% Fix
Eventual	38%	38%	40%	38%	39%	39%	41%	40% Eventual

**Percentatge de variació respecte al mateix període de l'any anterior**

	Variació (%) mes				Variació (%) acumulat			
	Total	Lleus	Greus	Mortals	Total	Lleus	Greus	Mortals
<b>Per demarcació territorial</b>								
Catalunya	2,99	3,05	-5,32	33,33	-1,17	-1,18	3,36	-26,57 Catalunya
Barcelona	1,61	1,87	-23,38	-20,00	-1,26	-1,26	3,02	-37,74 Barcelona
Girona	3,22	2,63	120,00	-	0,01	0,04	-1,68	-20,00 Girona
Lleida	15,03	13,67	200,00	-	1,68	1,39	16,24	87,50 Lleida
Tarragona	7,15	7,02	11,11	100,00	-3,24	-3,25	-0,65	-14,29 Tarragona
<b>Per gran sector econòmic</b>								
Agricultura	8,93	9,09	0,00	-	2,02	1,59	42,86	0,00 Agricultura
Indústria	-2,14	-1,84	-37,93	-	-5,93	-5,94	0,28	-44,12 Indústria
Construcció	-5,60	-5,59	0,00	-66,67	-0,62	-0,66	3,13	-8,11 Construcció
Serveis	10,45	10,34	17,65	100,00	1,66	1,67	3,55	-28,99 Serveis
<b>Per sexe</b>								
Homes	-0,15	-0,10	-8,24	60,00	-2,15	-2,17	3,75	-25,74 Homes
Dones	13,58	13,59	22,22	-100,00	2,12	2,14	0,63	-42,86 Dones
<b>Per tipus de contracte (3)</b>								
Fix	2,18	2,19	-1,09	29,17	2,30	2,31	2,03	-0,56 Fix
Eventual	-2,18	-2,19	1,09	-29,17	-2,30	-2,31	-2,03	0,56 Eventual

Font: Departament de Treball

(2) Distribució percentual; (3) Variació en punts percentuals

(\*) Vegeu nota informativa

# Sinistralitat laboral a Catalunya

## ACCIDENTS AMB BAIXA - EVOLUCIÓ desembre-2007

### Evolucions mensual dels accidents en jornada de treball amb baixa per gravetat

	Total		Lleus		Greus		Mortals		
	2006	2007	2006	2007	2006	2007	2006	2007	
Gener	11.426	11.083	11.317	10.956	96	117	13	10	Gener
Febrer	14.375	14.921	14.267	14.805	99	106	9	10	Febrer
Març	17.241	15.563	17.122	15.429	109	121	10	13	Març
Abril	12.017	6.861	11.917	6.794	84	63	16	4	Abril
Maig	15.392	13.555	15.256	13.429	118	119	18	7	Maig
Juny	14.712	16.193	14.621	16.041	81	143	10	9	Juny
Juliol	12.698	15.264	12.562	15.149	122	104	14	11	Juliol
Agost	12.242	11.464	12.095	11.380	129	77	18	7	Agost
Setembre	11.405	12.728	11.324	12.622	72	99	9	7	Setembre
Octubre	15.376	16.611	15.238	16.476	126	127	12	8	Octubre
Novembre	15.398	15.813	15.270	15.675	120	127	8	11	Novembre
Desembre	10.697	11.017	10.597	10.920	94	89	6	8	Desembre

Total accidents - dades mensuals

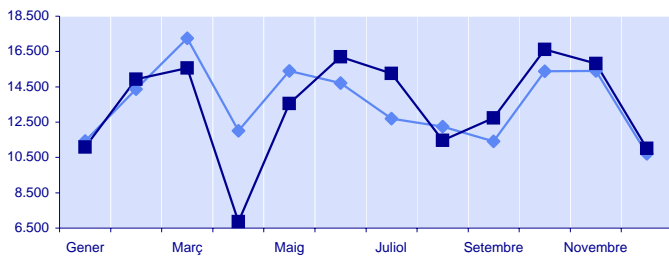

Total accidents - dades acumulades de l'any

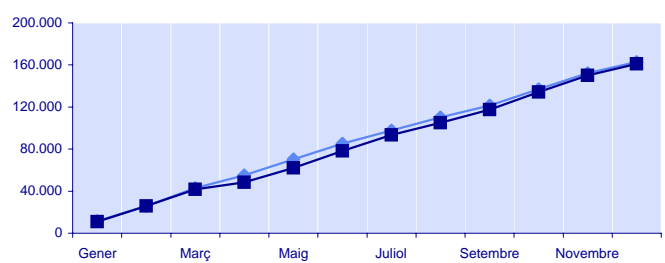

Accidents lleus - dades mensuals

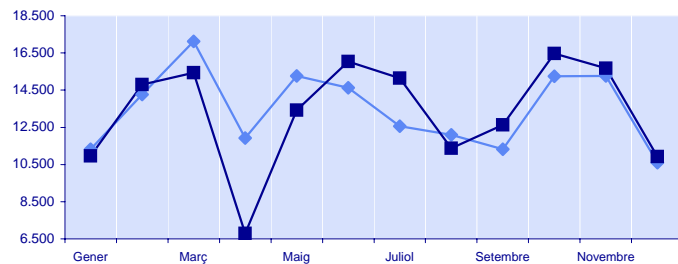

Accidents lleus - dades acumulades de l'any

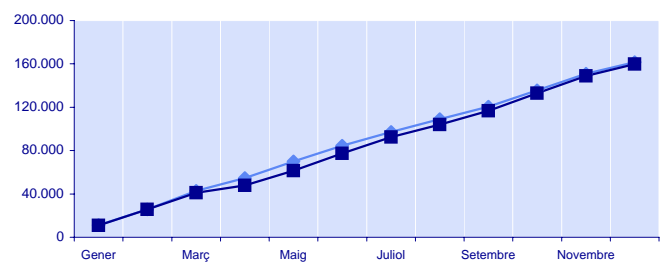

Accidents greus - dades mensuals

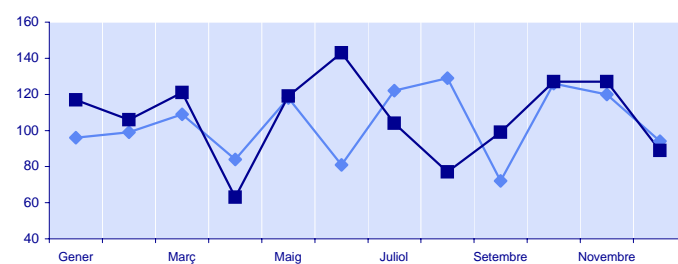

Accidents greus - dades acumulades de l'any

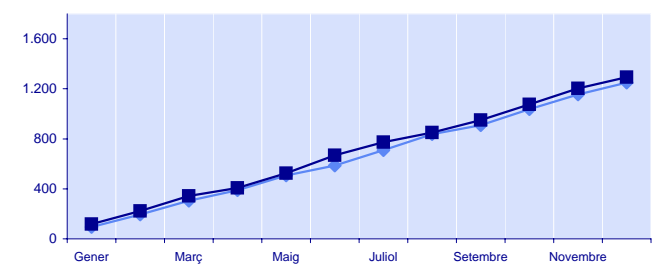

Accidents mortals - dades mensuals

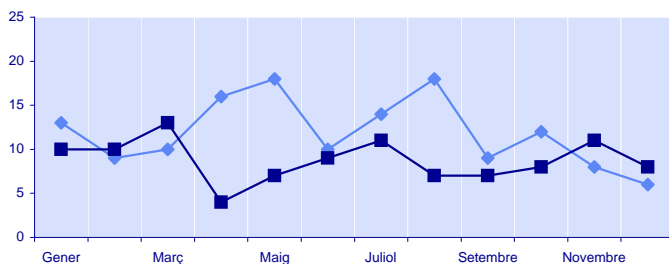

Accidents mortals - dades acumulades de l'any

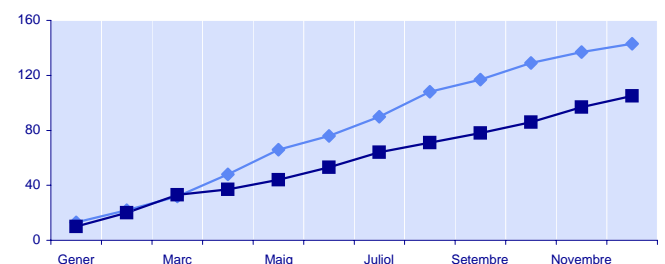

Font: Departament de Treball

—◆— 2006 —■— 2007

(\*) Vegeu nota informativa

**Sinistralitat laboral a Catalunya****ACCIDENTS AMB BAIXA - RESUM (1)**  
desembre-2007**Accidents en jornada de treball amb baixa per gravetat**

	Dades del mes				Acumulat de l'any			
	Total	Lleus	Greus	Mortals	Total	Lleus	Greus	Mortals
<b>PER DEMARCACIÓ TERRITORIAL</b>								
<b>Barcelona</b>					<b>Barcelona</b>			
Total	8.254	8.191	59	4	119.989	119.037	886	66 Total
Agricultura	79	76	3	0	1.120	1.103	17	0 Agricultura
Indústria	2.361	2.348	13	0	36.474	36.200	263	11 Indústria
Construcció	1.576	1.560	16	0	23.604	23.344	236	24 Construcció
Serveis	4.238	4.207	27	4	58.791	58.390	370	31 Serveis
<b>Girona</b>					<b>Girona</b>			
Total	1.026	1.015	11	0	16.844	16.715	117	12 Total
Agricultura	27	27	0	0	530	528	2	0 Agricultura
Indústria	285	283	2	0	4.769	4.738	28	3 Indústria
Construcció	285	281	4	0	4.731	4.678	51	2 Construcció
Serveis	429	424	5	0	6.814	6.771	36	7 Serveis
<b>Lleida</b>					<b>Lleida</b>			
Total	643	632	9	2	8.728	8.577	136	15 Total
Agricultura	29	29	0	0	418	403	14	1 Agricultura
Indústria	190	187	2	1	2.350	2.310	37	3 Indústria
Construcció	171	168	2	1	2.547	2.492	51	4 Construcció
Serveis	253	248	5	0	3.413	3.372	34	7 Serveis
<b>Tarragona</b>					<b>Tarragona</b>			
Total	1.094	1.082	10	2	15.512	15.347	153	12 Total
Agricultura	48	48	0	0	664	655	7	2 Agricultura
Indústria	269	268	1	0	3.572	3.538	32	2 Indústria
Construcció	294	288	6	0	4.633	4.571	58	4 Construcció
Serveis	483	478	3	2	6.643	6.583	56	4 Serveis
<b>PER SEXE</b>								
	Dades del mes				Acumulat de l'any			
	Total	Lleus	Greus	Mortals	Total	Lleus	Greus	Mortals
<b>Homes</b>					<b>Homes</b>			
Total	8.240	8.154	78	8	122.915	121.681	1.133	101 Total
Agricultura	162	159	3	0	2.365	2.325	37	3 Agricultura
Indústria	2.561	2.546	14	1	39.081	38.740	324	17 Indústria
Construcció	2.301	2.272	28	1	35.136	34.708	394	34 Construcció
Serveis	3.216	3.177	33	6	46.333	45.908	378	47 Serveis
<b>Dones</b>					<b>Dones</b>			
Total	2.777	2.766	11	0	38.158	37.995	159	4 Total
Agricultura	21	21	0	0	367	364	3	0 Agricultura
Indústria	544	540	4	0	8.084	8.046	36	2 Indústria
Construcció	25	25	0	0	379	377	2	0 Construcció
Serveis	2.187	2.180	7	0	29.328	29.208	118	2 Serveis
<b>PER TIPUS CONTRACTE (1)</b>								
	Dades del mes				Acumulat de l'any			
	Total	Lleus	Greus	Mortals	Total	Lleus	Greus	Mortals
<b>Fix</b>					<b>Fix</b>			
Total	62%	62%	60%	63%	61%	61%	59%	60% Total
Agricultura	67%	68%	33%	-	65%	65%	77%	67% Agricultura
Indústria	76%	76%	78%	100%	75%	75%	75%	89% Indústria
Construcció	40%	40%	36%	0%	39%	39%	38%	35% Construcció
Serveis	63%	62%	70%	67%	62%	62%	62%	65% Serveis
<b>Eventual</b>					<b>Eventual</b>			
Total	38%	38%	40%	38%	39%	39%	41%	40% Total
Agricultura	33%	32%	67%	-	35%	35%	23%	33% Agricultura
Indústria	24%	24%	22%	0%	25%	25%	25%	11% Indústria
Construcció	60%	60%	64%	100%	61%	61%	62%	65% Construcció
Serveis	37%	38%	30%	33%	38%	38%	38%	35% Serveis
<b>PER TIPUS CONTRACTE (1)</b>								

Font: Departament de Treball

(1) Distribució percentual

(\*) Vegeu nota informativa

**Sinistralitat laboral a Catalunya****ACCIDENTS AMB BAIXA - RESUM (2)**  
desembre-2007**Percentatge de variació respecte al mateix període de l'any anterior**

	Variació (%) mes				Variació (%) acumulat			
	Total	Lleus	Greus	Mortals	Total	Lleus	Greus	Mortals
<b>PER DEMARCACIÓ TERRITORIAL</b>								
<b>Barcelona</b>								<b>Barcelona</b>
Total	1,61	1,87	-23,38	-20,00	-1,26	-1,26	3,02	-37,74
Agricultura	36,21	35,71	50,00	-	-0,36	-0,81	70,00	-100,00
Indústria	-6,42	-6,00	-48,00	-	-7,08	-7,08	-2,95	-54,17
Construcció	-5,80	-5,34	-27,27	-100,00	-0,65	-0,65	2,16	-20,00
Serveis	9,54	9,59	-3,57	100,00	2,45	2,46	6,32	-38,00
<b>Girona</b>								<b>Girona</b>
Total	3,22	2,63	120,00	-	0,01	0,04	-1,68	-20,00
Agricultura	-18,18	-15,63	-100,00	-	-4,33	-3,47	-66,67	-100,00
Indústria	4,78	4,81	0,00	-	-0,93	-0,92	3,70	-40,00
Construcció	-0,70	-1,75	300,00	-	3,73	3,66	10,87	0,00
Serveis	6,72	5,74	400,00	-	-1,45	-1,40	-10,00	0,00
<b>Lleida</b>								<b>Lleida</b>
Total	15,03	13,67	200,00	-	1,68	1,39	16,24	87,50
Agricultura	-12,12	-12,12	-	-	1,46	0,25	40,00	-
Indústria	18,01	16,15	-	-	-1,30	-1,79	42,31	0,00
Construcció	3,64	2,44	100,00	-	2,13	1,92	8,51	100,00
Serveis	26,50	25,25	150,00	-	3,52	3,44	0,00	133,33
<b>Tarragona</b>								<b>Tarragona</b>
Total	7,15	7,02	11,11	100,00	-3,24	-3,25	-0,65	-14,29
Agricultura	9,09	9,09	-	-	12,93	11,77	250,00	-
Indústria	23,96	24,65	-50,00	-	-3,15	-3,10	-8,57	0,00
Construcció	-13,27	-14,03	50,00	-	-5,93	-5,99	-3,33	33,33
Serveis	14,73	14,63	0,00	100,00	-2,74	-2,68	-1,75	-55,56
<b>PER SEXE</b>								
<b>Homes</b>								<b>Homes</b>
Total	-0,15	-0,10	-8,24	60,00	-2,15	-2,17	3,75	-25,74
Agricultura	7,28	7,43	0,00	-	0,72	0,26	42,31	0,00
Indústria	-3,14	-2,68	-50,00	-	-6,67	-6,68	-1,22	-48,48
Construcció	-5,66	-5,65	0,00	-66,67	-0,39	-0,43	3,96	-8,11
Serveis	6,56	6,25	26,92	200,00	0,47	0,47	5,29	-25,40
<b>Dones</b>								<b>Dones</b>
Total	13,58	13,59	22,22	-100,00	2,12	2,14	0,63	-42,86
Agricultura	23,53	23,53	-	-	11,21	10,98	50,00	-
Indústria	2,84	2,27	300,00	-	-2,14	-2,22	16,13	100,00
Construcció	0,00	0,00	-	-	-18,32	-17,86	-60,00	-
Serveis	16,70	16,89	-12,50	-100,00	3,60	3,63	-1,67	-66,67
<b>PER TIPUS CONTRACTE (1)</b>								
<b>Fix</b>								<b>Fix</b>
Total	2,18	2,19	-1,09	29,17	2,30	2,31	2,03	-0,56
Agricultura	1,88	1,90	0,00	-	3,32	3,08	25,42	0,00
Indústria	1,50	1,55	-4,98	-	0,80	0,83	-3,52	10,06
Construcció	2,81	2,90	-3,57	-33,33	4,53	4,54	3,87	1,96
Serveis	1,73	1,66	8,24	33,33	2,67	2,67	3,29	0,09
<b>Eventual</b>								<b>Eventual</b>
Total	-2,18	-2,19	1,09	-29,17	-2,30	-2,31	-2,03	0,56
Agricultura	-1,88	-1,90	0,00	-	-3,32	-3,08	-25,42	0,00
Indústria	-1,50	-1,55	4,98	-	-0,80	-0,83	3,52	-10,06
Construcció	-2,81	-2,90	3,57	33,33	-4,53	-4,54	-3,87	-1,96
Serveis	-1,73	-1,66	-8,24	-33,33	-2,67	-2,67	-3,29	-0,09

Font: Departament de Treball

(1) Variació en punts percentuals

(\*) Vegeu nota informativa

**Sinistralitat laboral a Catalunya****COMARQUES - GRAVETAT (1)**  
desembre-2007**Accidents en jornada de treball amb baixa per gravetat al territori**

	Dades del mes				Acumulat de l'any				
	Total	Lleus	Greus	Mortals	Total	Lleus	Greus	Mortals	
<b>Comarques</b>									<b>Comarques</b>
Alt Camp	93	93	0	0	1.257	1.241	15	1	Alt Camp
Alt Empordà	161	159	2	0	2.609	2.580	22	7	Alt Empordà
Alt Penedès	184	179	5	0	2.398	2.382	15	1	Alt Penedès
Alt Urgell	21	21	0	0	264	253	11	0	Alt Urgell
Alta Ribagorça	6	6	0	0	61	60	1	0	Alta Ribagorça
Anoia	206	205	1	0	2.750	2.735	15	0	Anoia
Bages	325	322	3	0	4.914	4.882	31	1	Bages
Baix Camp	220	216	3	1	3.430	3.389	37	4	Baix Camp
Baix Ebre	98	97	1	0	1.535	1.517	18	0	Baix Ebre
Baix Empordà	159	158	1	0	2.834	2.816	18	0	Baix Empordà
Baix Llobregat	1.395	1.386	9	0	19.626	19.470	150	6	Baix Llobregat
Baix Penedès	87	85	2	0	1.471	1.450	21	0	Baix Penedès
Barcelonès	3.183	3.166	16	1	44.874	44.488	358	28	Barcelonès
Berguedà	45	44	0	1	695	685	9	1	Berguedà
Cerdanya	19	17	2	0	279	272	7	0	Cerdanya
Conca de Barberà	67	67	0	0	668	664	4	0	Conca de Barberà
Garraf	194	192	2	0	2.510	2.495	11	4	Garraf
Garrigues	19	19	0	0	310	304	5	1	Garrigues
Garrotxa	74	73	1	0	1.012	1.006	6	0	Garrotxa
Gironès	323	323	0	0	5.301	5.267	32	2	Gironès
Maresme	404	398	5	1	6.548	6.492	52	4	Maresme
Montsià	115	114	1	0	1.294	1.281	8	5	Montsià
Noguera	38	35	1	2	543	532	8	3	Noguera
Osona	216	216	0	0	3.624	3.592	31	1	Osona
Pallars Jussà	10	10	0	0	136	132	4	0	Pallars Jussà
Pallars Sobirà	4	4	0	0	70	68	2	0	Pallars Sobirà
Pla d'Urgell	63	60	3	0	738	722	14	2	Pla d'Urgell
Pla de l'Estany	38	38	0	0	744	738	5	1	Pla de l'Estany
Priorat	3	3	0	0	74	73	1	0	Priorat
Ribera d'Ebre	14	13	1	0	230	226	3	1	Ribera d'Ebre
Ripollès	39	38	1	0	637	631	6	0	Ripollès
Segarra	64	64	0	0	668	660	8	0	Segarra
Segrià	317	314	3	0	4.568	4.511	49	8	Segrià
Selva	221	217	4	0	3.532	3.508	22	2	Selva
Solsonès	17	17	0	0	273	263	9	1	Solsonès
Tarragonès	389	386	2	1	5.447	5.400	46	1	Tarragonès
Terra Alta	8	8	0	0	106	106	0	0	Terra Alta
Urgell	50	49	1	0	813	793	20	0	Urgell
Val d'Aran	32	31	1	0	237	234	3	0	Val d'Aran
Vallès Occidental	1.462	1.450	12	0	21.848	21.698	134	16	Vallès Occidental
Vallès Oriental	634	627	6	1	10.145	10.060	81	4	Vallès Oriental
<b>Catalunya</b>	<b>11.017</b>	<b>10.920</b>	<b>89</b>	<b>8</b>	<b>161.073</b>	<b>159.676</b>	<b>1.292</b>	<b>105</b>	<b>Catalunya</b>
	Dades del mes				Acumulat de l'any				
	Total	Lleus	Greus	Mortals	Total	Lleus	Greus	Mortals	
<b>Àmbits Pla territorial</b>									<b>Àmbits Pla territorial</b>
Àmbit Metropolità	7.456	7.398	55	3	107.949	107.085	801	63	Àmbit Metropolità
Comarques Gironines	1.015	1.006	9	0	16.669	16.546	111	12	Comarques Gironines
Camp de Tarragona	859	850	7	2	12.347	12.217	124	6	Camp de Tarragona
Terres de l'Ebre	235	232	3	0	3.165	3.130	29	6	Terres de l'Ebre
Àmbit de Ponent	551	541	8	2	7.640	7.522	104	14	Àmbit de Ponent
Comarques Centrals	809	804	4	1	12.256	12.157	95	4	Comarques Centrals
Alt Pirineu i Aran	92	89	3	0	1.047	1.019	28	0	Alt Pirineu i Aran

Font: Departament de Treball

(\*) Vegeu nota informativa

**Sinistralitat laboral a Catalunya****COMARQUES - GRAVETAT (2)**  
desembre-2007**Percentatge de variació respecte al mateix període de l'any anterior**

	Variació (%) mes				Variació (%) acumulat				
	Total	Lleus	Greus	Mortals	Total	Lleus	Greus	Mortals	
<b>Comarques</b>									<b>Comarques</b>
Alt Camp	27,40	27,40	-	-	1,78	1,14	87,50	-	Alt Camp
Alt Empordà	16,67	15,22	-	-	-3,80	-4,05	22,22	40,00	Alt Empordà
Alt Penedès	-0,54	-2,19	150,00	-	3,67	3,70	15,38	-66,67	Alt Penedès
Alt Urgell	0,00	0,00	-	-	10,92	9,05	120,00	-100,00	Alt Urgell
Alta Ribagorça	200,00	200,00	-	-	-16,44	-16,67	0,00	-	Alta Ribagorça
Anoia	5,10	5,67	0,00	-100,00	-0,83	-0,94	36,36	-100,00	Anoia
Bages	9,06	9,90	-40,00	-	1,05	1,27	-11,43	-85,71	Bages
Baix Camp	0,46	0,93	-25,00	0,00	-2,50	-2,64	12,12	0,00	Baix Camp
Baix Ebre	-11,71	-11,82	0,00	-	-4,48	-4,71	28,57	-100,00	Baix Ebre
Baix Empordà	-12,64	-13,19	-	-	1,87	2,14	-25,00	-100,00	Baix Empordà
Baix Llobregat	0,14	0,22	0,00	-100,00	-0,31	-0,38	17,19	-57,14	Baix Llobregat
Baix Penedès	-14,71	-16,67	-	-	-2,26	-2,49	40,00	-100,00	Baix Penedès
Barcelonès	2,15	2,76	-50,00	-66,67	-4,29	-4,27	-2,98	-40,43	Barcelonès
Berguedà	-15,09	-16,98	-	-	-19,84	-20,35	28,57	-	Berguedà
Cerdanya	46,15	30,77	-	-	-8,82	-9,33	40,00	-100,00	Cerdanya
Conca de Barberà	63,41	63,41	-	-	-5,78	-5,68	-20,00	-	Conca de Barberà
Garraf	14,12	13,61	100,00	-	-1,22	-1,19	-15,38	33,33	Garraf
Garrigues	-13,64	-13,64	-	-	-14,84	-15,32	0,00	-	Garrigues
Garrotxa	12,12	10,61	-	-	-8,91	-8,88	-14,29	-	Garrotxa
Gironès	-3,00	-2,42	-100,00	-	1,38	1,46	0,00	-66,67	Gironès
Maresme	-10,22	-10,36	-16,67	-	6,52	6,55	1,96	33,33	Maresme
Montsià	30,68	29,55	-	-	-2,41	-2,44	-33,33	400,00	Montsià
Noguera	-15,56	-22,22	-	-	-3,38	-3,27	-33,33	-	Noguera
Osona	-15,95	-15,29	-100,00	-	-1,87	-2,13	55,00	-66,67	Osona
Pallars Jussà	0,00	0,00	-	-	18,26	16,81	100,00	-	Pallars Jussà
Pallars Sobirà	-20,00	-20,00	-	-	-23,08	-24,44	100,00	-	Pallars Sobirà
Pla d'Urgell	36,96	30,43	-	-	-5,02	-6,11	100,00	100,00	Pla d'Urgell
Pla de l'Estany	-2,56	-2,56	-	-	1,64	1,10	150,00	-	Pla de l'Estany
Priorat	-50,00	-50,00	-	-	-12,94	-13,10	0,00	-	Priorat
Ribera d'Ebre	7,69	0,00	-	-	-3,36	-4,24	50,00	-	Ribera d'Ebre
Ripollès	-30,36	-32,14	-	-	-6,73	-7,48	-	-100,00	Ripollès
Segarra	25,49	25,49	-	-	0,60	0,00	166,67	-100,00	Segarra
Segrià	23,83	23,62	50,00	-	6,18	6,29	-10,91	166,67	Segrià
Selva	30,00	29,94	33,33	-	6,32	6,76	-37,14	100,00	Selva
Solsonès	30,77	30,77	-	-	-11,36	-12,91	80,00	0,00	Solsonès
Tarragonès	8,06	8,43	-50,00	-	-4,51	-4,22	-24,59	-80,00	Tarragonès
Terra Alta	0,00	0,00	-	-	1,92	4,95	-100,00	-	Terra Alta
Urgell	-15,25	-16,95	-	-	4,63	3,52	100,00	-100,00	Urgell
Val d'Aran	23,08	24,00	0,00	-	-14,75	-13,65	-57,14	-	Val d'Aran
Vallès Occidental	6,10	6,23	-7,69	-	-0,80	-0,78	-2,90	-11,11	Vallès Occidental
Vallès Oriental	1,12	0,97	0,00	-	4,30	4,30	8,00	-42,86	Vallès Oriental
<b>Catalunya</b>	<b>2,99</b>	<b>3,05</b>	<b>-5,32</b>	<b>33,33</b>	<b>-1,17</b>	<b>-1,18</b>	<b>3,36</b>	<b>-26,57</b>	<b>Catalunya</b>

	Variació (%) mes				Variació (%) acumulat				
	Total	Lleus	Greus	Mortals	Total	Lleus	Greus	Mortals	
<b>Àmbits Pla territorial</b>									<b>Àmbits Pla territorial</b>
Àmbit Metropolità	1,87	2,10	-20,29	-25,00	-1,26	-1,25	1,78	-33,68	Àmbit Metropolità
Comarques Gironines	3,15	2,76	80,00	-	0,59	0,65	-5,93	-14,29	Comarques Gironines
Camp de Tarragona	7,24	7,32	-12,50	100,00	-3,21	-3,20	0,81	-50,00	Camp de Tarragona
Terres de l'Ebre	6,82	5,94	200,00	-	-3,36	-3,45	-6,45	200,00	Terres de l'Ebre
Àmbit de Ponent	15,03	13,42	300,00	-	2,61	2,37	13,04	133,33	Àmbit de Ponent
Comarques Centrals	-0,98	-0,50	-50,00	0,00	-1,98	-2,07	21,79	-66,67	Comarques Centrals
Alt Pirineu i Aran	19,48	17,11	200,00	-	-4,90	-5,47	33,33	-100,00	Alt Pirineu i Aran

Font: Departament de Treball

(\*) Vegeu nota informativa

**Sinistralitat laboral a Catalunya****COMARQUES - SECTOR (1)**  
desembre-2007**Accidents en jornada de treball amb baixa per gran sector econòmic al territori**

	Dades del mes					Acumulat de l'any					
	Total	Agricultura	Indústria	Construcció	Serveis	Total	Agricultura	Indústria	Construcció	Serveis	
<b>Comarques</b>											<b>Comarques</b>
Alt Camp	93	2	41	14	36	1.257	29	584	166	478	Alt Camp
Alt Empordà	161	3	37	48	73	2.609	103	577	834	1.095	Alt Empordà
Alt Penedès	184	1	92	22	69	2.398	68	1.132	347	851	Alt Penedès
Alt Urgell	21	1	4	9	7	264	9	50	86	119	Alt Urgell
Alta Ribagorça	6	0	0	2	4	61	1	4	29	27	Alta Ribagorça
Anoia	206	7	76	44	79	2.750	38	1.421	498	793	Anoia
Bages	325	1	175	59	90	4.914	36	2.421	909	1.548	Bages
Baix Camp	220	13	37	70	100	3.430	131	603	1.179	1.517	Baix Camp
Baix Ebre	98	12	25	33	28	1.535	191	328	591	425	Baix Ebre
Baix Empordà	159	3	30	64	62	2.834	127	447	1.188	1.072	Baix Empordà
Baix Llobregat	1.395	11	435	217	732	19.626	107	6.658	3.754	9.107	Baix Llobregat
Baix Penedès	87	1	20	29	37	1.471	39	332	476	624	Baix Penedès
Barcelonès	3.183	22	500	621	2.040	44.874	373	7.436	8.585	28.480	Barcelonès
Berguedà	45	2	15	16	12	695	31	270	228	166	Berguedà
Cerdanya	19	0	0	9	10	279	10	22	128	119	Cerdanya
Conca de Barberà	67	1	52	4	10	668	18	432	112	106	Conca de Barberà
Garraf	194	5	56	74	59	2.510	57	631	858	964	Garraf
Garrigues	19	2	12	4	1	310	28	93	131	58	Garrigues
Garrotxa	74	4	29	20	21	1.012	25	552	190	245	Garrotxa
Gironès	323	10	68	74	171	5.301	110	1.146	1.286	2.759	Gironès
Maresme	404	9	97	122	176	6.548	110	1.615	1.972	2.851	Maresme
Montsià	115	8	45	31	31	1.294	135	472	388	299	Montsià
Noguera	38	2	18	10	8	543	54	178	163	148	Noguera
Osona	216	8	98	33	77	3.624	65	1.699	615	1.245	Osona
Pallars Jussà	10	0	2	5	3	136	8	14	62	52	Pallars Jussà
Pallars Sobirà	4	0	0	2	2	70	6	6	23	35	Pallars Sobirà
Pla d'Urgell	63	4	17	16	26	738	45	264	151	278	Pla d'Urgell
Pla de l'Estany	38	0	18	6	14	744	23	425	140	156	Pla de l'Estany
Priorat	3	1	0	1	1	74	13	19	24	18	Priorat
Ribera d'Ebre	14	1	1	7	5	230	13	58	74	85	Ribera d'Ebre
Ripollès	39	2	21	8	8	637	14	336	125	162	Ripollès
Segarra	64	2	49	9	4	668	18	497	75	78	Segarra
Segrià	317	13	59	86	159	4.568	192	775	1.416	2.185	Segrià
Selva	221	5	86	58	72	3.532	124	1.303	875	1.230	Selva
Solsonès	17	2	5	4	6	273	22	101	92	58	Solsonès
Tarragonès	389	8	46	101	234	5.447	83	720	1.575	3.069	Tarragonès
Terra Alta	8	1	2	4	1	106	12	24	48	22	Terra Alta
Urgell	50	2	23	8	17	813	29	360	184	240	Urgell
Val d'Aran	32	1	1	14	16	237	2	5	111	119	Val d'Aran
Vallès Occidental	1.462	8	556	270	628	21.848	154	8.871	4.029	8.794	Vallès Occidental
Vallès Oriental	634	5	257	98	274	10.145	79	4.284	1.798	3.984	Vallès Oriental
<b>Catalunya</b>	<b>11.017</b>	<b>183</b>	<b>3.105</b>	<b>2.326</b>	<b>5.403</b>	<b>161.073</b>	<b>2.732</b>	<b>47.165</b>	<b>35.515</b>	<b>75.661</b>	<b>Catalunya</b>
	Dades del mes					Acumulat de l'any					
	Total	Agricultura	Indústria	Construcció	Serveis	Total	Agricultura	Indústria	Construcció	Serveis	
<b>Àmbits Pla territorial</b>											<b>Àmbits Pla territorial</b>
Àmbit Metropolità	7.456	61	1.993	1.424	3.978	107.949	948	30.627	21.343	55.031	Àmbit Metropolità
Comarques Gironines	1.015	27	289	278	421	16.669	526	4.786	4.638	6.719	Comarques Gironines
Camp de Tarragona	859	26	196	219	418	12.347	313	2.690	3.532	5.812	Camp de Tarragona
Terres de l'Ebre	235	22	73	75	65	3.165	351	882	1.101	831	Terres de l'Ebre
Àmbit de Ponent	551	25	178	133	215	7.640	366	2.167	2.120	2.987	Àmbit de Ponent
Comarques Centrals	809	20	369	156	264	12.256	192	5.912	2.342	3.810	Comarques Centrals
Alt Pirineu i Aran	92	2	7	41	42	1.047	36	101	439	471	Alt Pirineu i Aran

Font: Departament de Treball

(\*) Vegeu nota informativa

**Sinistralitat laboral a Catalunya****COMARQUES - SECTOR (2)**  
desembre-2007**Percentatge de variació respecte al mateix període de l'any anterior**

	Variació (%) mes					Variació (%) acumulat					
	Total	Agricultura	Indústria	Construcció	Serveis	Total	Agricultura	Indústria	Construcció	Serveis	
<b>Comarques</b>											<b>Comarques</b>
Alt Camp	27,40	-50,00	57,69	27,27	12,50	1,78	-12,12	3,18	-5,14	3,69	Alt Camp
Alt Empordà	16,67	-25,00	32,14	0,00	25,86	-3,80	-12,71	3,96	0,48	-9,43	Alt Empordà
Alt Penedès	-0,54	-66,67	-2,13	-18,52	13,11	3,67	30,77	-2,67	14,52	7,04	Alt Penedès
Alt Urgell	0,00	0,00	-20,00	28,57	-12,50	10,92	80,00	-15,25	1,18	33,71	Alt Urgell
Alta Ribagorça	200,00	-	-	0,00	-	-16,44	-	-33,33	20,83	-37,21	Alta Ribagorça
Anoia	5,10	250,00	-22,45	15,79	36,21	-0,83	-17,39	-4,82	12,16	0,38	Anoia
Bages	9,06	-	24,11	-6,35	-4,26	1,05	-29,41	4,26	-9,55	4,24	Bages
Baix Camp	0,46	8,33	12,12	-17,65	12,36	-2,50	11,02	6,54	-9,38	-1,04	Baix Camp
Baix Ebre	-11,71	9,09	8,70	-19,51	-22,22	-4,48	12,35	-8,89	-3,11	-8,99	Baix Ebre
Baix Empordà	-12,64	-76,92	-3,23	-14,67	-1,59	1,87	0,79	-1,54	1,80	3,57	Baix Empordà
Baix Llobregat	0,14	120,00	-2,47	-35,03	20,39	-0,31	30,49	-7,81	-1,55	6,27	Baix Llobregat
Baix Penedès	-14,71	-50,00	-4,76	-9,38	-21,28	-2,26	21,88	-9,04	1,71	-2,50	Baix Penedès
Barcelonès	2,15	29,41	-19,87	6,15	7,94	-4,29	-1,06	-17,67	-5,04	0,15	Barcelonès
Berguedà	-15,09	0,00	-16,67	-23,81	0,00	-19,84	-36,73	3,05	0,88	-49,70	Berguedà
Cerdanya	46,15	-	-100,00	12,50	233,33	-8,82	66,67	-12,00	-7,91	-12,50	Cerdanya
Conca de Barberà	63,41	-	67,74	-42,86	233,33	-5,78	50,00	-14,12	7,69	17,78	Conca de Barberà
Garraf	14,12	150,00	0,00	32,14	5,36	-1,22	-6,56	1,12	-0,35	-3,12	Garraf
Garrigues	-13,64	-50,00	140,00	-42,86	-83,33	-14,84	0,00	-2,11	-28,02	-1,69	Garrigues
Garrotxa	12,12	-	-21,62	100,00	10,53	-8,91	127,27	-10,97	-11,21	-7,89	Garrotxa
Gironès	-3,00	100,00	1,49	-22,11	3,01	1,38	23,60	-5,76	8,89	0,58	Gironès
Maresme	-10,22	-18,18	0,00	-17,57	-9,28	6,52	-13,39	-3,00	6,08	14,22	Maresme
Montsià	30,68	-20,00	36,36	24,00	55,00	-2,41	16,38	0,64	-8,71	-5,38	Montsià
Noguera	-15,56	-75,00	-5,26	11,11	-11,11	-3,38	-8,47	-13,59	3,16	6,47	Noguera
Osona	-15,95	60,00	-15,52	-26,67	-15,38	-1,87	-18,75	-3,96	-11,51	8,36	Osona
Pallars Jussà	0,00	-	100,00	0,00	-25,00	18,26	300,00	27,27	-12,68	67,74	Pallars Jussà
Pallars Sobirà	-20,00	-	-	-33,33	0,00	-23,08	20,00	0,00	-17,86	-32,69	Pallars Sobirà
Pla d'Urgell	36,96	-20,00	-19,05	220,00	73,33	-5,02	-10,00	-14,84	26,89	-6,71	Pla d'Urgell
Pla de l'Estany	-2,56	-100,00	-14,29	-40,00	100,00	1,64	-11,54	0,71	-0,71	9,09	Pla de l'Estany
Priorat	-50,00	0,00	-100,00	0,00	0,00	-12,94	30,00	-44,12	26,32	-18,18	Priorat
Ribera d'Ebre	7,69	0,00	-80,00	75,00	66,67	-3,36	-23,53	-31,76	-9,76	57,41	Ribera d'Ebre
Ripollès	-30,36	0,00	-12,50	0,00	-63,64	-6,73	-22,22	4,67	16,82	-31,65	Ripollès
Segarra	25,49	100,00	32,43	0,00	0,00	0,60	125,00	8,04	-27,18	-16,13	Segarra
Segrià	23,83	8,33	28,26	7,50	34,75	6,18	-11,11	3,75	7,60	8,01	Segrià
Selva	30,00	-37,50	38,71	61,11	12,50	6,32	-22,50	7,95	8,70	6,96	Selva
Solsonès	30,77	-	0,00	-20,00	100,00	-11,36	4,76	-28,37	-3,16	13,73	Solsonès
Tarragonès	8,06	300,00	12,20	-21,71	24,47	-4,51	22,06	1,12	-6,97	-5,01	Tarragonès
Terra Alta	0,00	0,00	100,00	0,00	-50,00	1,92	0,00	-14,29	0,00	37,50	Terra Alta
Urgell	-15,25	0,00	9,52	-52,94	-10,53	4,63	107,14	11,80	2,22	-8,05	Urgell
Val d'Aran	23,08	-	0,00	7,69	33,33	-14,75	-50,00	-58,33	1,83	-22,22	Val d'Aran
Vallès Occidental	6,10	0,00	0,00	12,97	9,22	-0,80	32,76	-5,10	3,95	1,27	Vallès Occidental
Vallès Oriental	1,12	66,67	-7,22	-16,24	19,13	4,30	-4,82	-1,59	9,90	9,00	Vallès Oriental
<b>Catalunya</b>	<b>2,99</b>	<b>8,93</b>	<b>-2,14</b>	<b>-5,60</b>	<b>10,45</b>	<b>-1,17</b>	<b>2,02</b>	<b>-5,93</b>	<b>-0,62</b>	<b>1,66</b>	<b>Catalunya</b>
	Variació (%) mes					Variació (%) acumulat					
	Total	Agricultura	Indústria	Construcció	Serveis	Total	Agricultura	Indústria	Construcció	Serveis	
<b>Àmbits Pla territorial</b>											<b>Àmbits Pla territorial</b>
Àmbit Metropolità	1,87	24,49	-7,30	-5,44	10,07	-1,26	5,57	-8,32	-0,22	2,61	Àmbit Metropolità
Comarques Gironines	3,15	-18,18	7,04	-1,42	5,51	0,59	-4,01	-0,19	4,34	-0,94	Comarques Gironines
Camp de Tarragona	7,24	23,81	26,45	-17,36	16,11	-3,21	14,65	-2,04	-6,06	-2,76	Camp de Tarragona
Terres de l'Ebre	6,82	-4,35	17,74	1,35	6,56	-3,36	11,43	-6,37	-5,49	-2,58	Terres de l'Ebre
Àmbit de Ponent	15,03	-21,88	19,46	4,72	25,73	2,61	-2,40	1,26	3,01	3,97	Àmbit de Ponent
Comarques Centrals	-0,98	122,22	-2,38	-9,30	2,33	-1,98	-22,27	-1,25	-4,99	0,13	Comarques Centrals
Alt Pirineu i Aran	19,48	100,00	-22,22	7,89	44,83	-4,90	63,64	-15,13	-3,73	-6,55	Alt Pirineu i Aran

Font: Departament de Treball

(\*) Vegeu nota informativa